Министерство образования и науки Республики Саха (Якутия)
ГАПОУ РС (Я) «Якутский педагогический колледж им. С. Ф. Гоголева»

ПАПКА ДОСТИЖЕНИЙ ПЕДАГОГА

ВИНОКУРОВОЙ РАИСЫ ИННОКЕНТЬЕВНЫ

Якутск 2019

Раздел 1. «Общие сведения о педагоге»

1.1. Сведения о педагоге

Фамилия, имя, отчество	ВИНОКУРОВА РАИСА ИННОКЕНТЬЕВНА
Год рождения	20 июля 1946 г.
Образование Учебное заведение Год окончания Квалификация по диплому	- Якутское педагогическое училище, музыкальное отделение по квалификации «Учитель музыки и пения» - 1968 г. - Восточно-Сибирский государственный институт культуры. Специальность «Культурно-просветительская работа». Квалификация «Клубный работник высшей квалификации, дирижер-хоровик» г.Улан-Удэ – 1974 г. - Якутский государственный университет им.М.К.Аммосова. Специальность «Культурология. Культура народов Якутии». Квалификация «Культуролог, преподаватель культуры народов Якутии» - 1997 г.
Трудовой стаж Педагогический стаж Стаж работы в ЯПК	- 55 лет - 52 года - 26 лет
Дата предыдущей аттестации (№ приказа) Категория	Приказ МО РС(Я) №01-16/1081 от 30.04.2014. высшая категория
Преподаваемая дисциплина	преподаватель дисциплины МДК 03.01 «Вокальный класс»
Специальность Группы, в которых преподаете	«Музыкальное образование» МО 14 б, 15 а, 15 б, 16 а, 16 б, 17 а, 17 б, 18 а.

1.2 Повышение квалификации

* по профилю деятельности

Название структуры	Год, месяц	Проблематика курсов, количество	Документ курсовой подготовке
ИРОиПК им. С.Н.Донского -11	2018 октябрь	«Педагогика искусства как основная тенденция развития современного эстетического воспитания» (72 ч)	Удостоверение (рег.номер 14161) 8232 от 18.10.18.
ГБПОУ РС(Я) «Якутский музыкальный колледж (училище) им. М.Н. Жиркова»	2019 11-15 февраля	«Хоровое исполнительство на современном этапе» (72 ч.)	Удостоверение о повышение квалификации ПК № 0328307 (рег.номер 201)

Название структуры	**Год,**	**Проблематика курсов,**	**Документ о**

	месяц	**количество часов**	**курсовой подготовке**
Министерство образования Республики Саха (Якутия)	2015 август	Участие во 11 Международном конгрессе «Проект «Музыка для всех»: Международный мастер-класс»	Сертификат
Министерство образования Республики Саха (Якутия) ГБПОУ РС(Я) Якутский колледж им.С.Ф.Гоголева	2015 декабрь	Участник Зимней методической школы ГБПОУ МО РС(Я) «Якутский педагогический .С.Ф.Гоголева»	Сертификат о том, что прослушана серия семинаров по теме «Учебно-методическое обеспечение УД и ПМ» в объеме 24 ч.
Музыкально-просветительская «Народная консерватория» при Академическом большом хоре Российского государственного гуманитарного университета	2016 декабрь Москва-Якутск	«Базовые основы экономики и менеджмента хорового искусства» (творческая мастерская Бориса Тараканова)	Свидетельство-сертификат №1123/ вн-1410/7
«Арчыдьиэтэ» Духуобунай культура киинэ	2016 Ыам ыйа	Саха норуотун духуобунай нэһилиэстибэтин – саха ырыатын-тойугун тар5атыыга, тэнитиигэ ситиһиилээх үлэтин уонна Ырыа күнүн тэрийиигэ көхтөөх кыттыытын иһин	Грамота
Министерство культуры и духовного развития Республики Саха (Якутия) ГБОУ ВО «Высшая школа музыки РС(Я) (Институт) им.В.А.Босикова»	2017 март	«Методика работы с любительским хоровыми коллективами: вопросы теории и организации практической деятельности» - 8 ч.	Сертификат Проректор ВШМ РС(Я) НоТэЧол

1.2.Личные достижения в профессиональной деятельности

- Звания, награды, поощрения, благодарности

(государственные, отраслевые награды (перечень))

Год награждения	**Государственные, отраслевые награды**	**Документ**
2005, декабрь	Отличник культуры Республики Саха (Якутия)	Удостоверение № 1777
2006,сентябрь	Отличник образования Республики Саха (Якутия)	Удостоверение № 06-333
2014, март	Министерство образования РС(Я) ГБОУСПО «Якутский педагогический колледж им. С.Ф.Гоголева Музыкальное отделение. ПЦК «Вокальный класс»	Награждение Оргкомитета республиканского конкурса «Звонкие голоса». Музыкальный фестиваль посвященный 100-летию ЯПК «Бары бииргэ»
2014, апрель	ЯГТО Профсоюза работников народного образования и науки РФ	Сертификат За подготовку вокального коллектива к конкурсу «Битва хоров» среди образовательных учреждений г.Якутска
2015, декабрь	Як.Музык.колледжим.М.Жиркова. Союз композиторовРС(Я). Открытый конкурс среди хоровых и вок.ансамблей «Олонхо дойдута»	Вок.анс. «Истиҥ» ПДО **Победитель в номинации** «За любовь к якутской песне» (преп.Винокурова Р.И.)
2015, март	Министерство образования РС(Я) ГБПОУ РС(Я) СПО «Якутский педагогический колледж им.С.Ф.Гоголева». IIРеспубликанский фестиваль «Бары бииргэ!», посвященный 70-летию Победы в Великой Отечественной войне	Сертификат Участнику экскурса-концерта «Русская классическая музыка»
2016, март	Министерство образования РС(Я) ГБПОУ РС(Я) «Якутский педагогический колледж им.С.Ф.Гоголева» IIIРеспубликанский музыкальный фестиваль «Бары бииргэ!» .Вокальный конкурс «Звонкие голоса»	Диплом Оргкомитет вокального конкурса «Звонкие голоса» Сертификат за организацию и проведение конкурса
2017, март	ФГАОУ ВО «Северо-Восточный федеральный университет» Культурный центр Сергеляхские огни»	Сертификат Открытый республиканский молодежный конкурс вокального творчества «Золотой голос Сергеляха-2017», посвященный 100-летию народного поэта Якутии С.П.Данилова «Году молодежи в Республике Саха (Я)

2017, декабрь	Министерство культуры и духовного развития РС(Я). Якутский музыкальный колледж (училище) им. М.Н. Жиркова. Союз композиторов РС(Я)	Свидетельство Об участии во II Открытом конкурсе Як.музык.колледжа им. М.Н.Жиркова и Союза композиторов среди исполнителей песен и романсов засл.деятеля искусств РС(Я), композитора К.А. Герасимова «Природа волшебные звуки»
2017	ГБПОУ РС(Я) «Якутский педагогический колледж им.С.Ф.Гоголева»	Почетная грамота «За добросовестный труд и плодотворную работу по подготовке высококвалифицированных специалистов»
2018	Администрация МОБУ «Саха гимназия»	Благодарственное письмо Преподавателю музыкального отделения ЯПК Винокуровой Р.И. за участие в Неделе музыки по проекту «Музыка для всех», «Рисуем все»
2018, апрель	Фонд Первого Президента Республики Саха (Якутия) Михаила Ефимовича Николаева	Почетная грамота «За пропаганду проекта «Музыка для всех», активную общественную деятельность
2018, апрель	Академия духовности Республики Саха(Якутия)	Грамота «За вклад в развитие народного песенного творчества и активную общественную деятельность»
2018, апрель	Управление культуры и духовного развития, окружной администрации г.Якутска	Почетная грамота «За многолетний добросовестный труд, за плодотворную работу»
2018, май	Окружная администрация города Якутска	Благодарственное письмо «За плодотворную работу и участие в праздничных мероприятиях, посвященных 73-годовщине Великой Победы»

Раздел 2. «Результаты педагогической деятельности»

2.1.Сравнительный анализ качества знаний обучающихся по результатам промежуточной и итоговой аттестации

Учебный год 2014-2015

Наименование дисциплин МДК	**Группа**	**1 семестр**		**2 семестр**	
		успеваемость	**качество**	**успеваемость**	**качество**
Вокальный класс	14 МО А	100%	100%	100%	100%
	13 МО А	100%	100%	100%	100%
	13 МО Б	100%	100%	100%	50%
	12МО А	100%	100%	100%	50%
	12 МОБ	100%	100%	100%	50%
Ср.показатели		100%	100%	100%	**70%**
Вокальный ансамбль	13 МО	100%	100/%	100%	90%
Средний балл					

Учебный год 2015-2016

Наименование дисциплин МДК	**Группа**	**1 семестр**		**2 семестр**	
		успеваемость	**качество**	**успеваемость**	**качество**
Вокальный класс	13 МО А (3)	100%	100%	100%	100%
	12 МО Б (1)	100%	100%	100%	100%
	13 МО Б (1)	100%	100%	100%	100%
	14 МО А (3)	100%	100%	100%	100%
	14 МО Б (4)	100%	100%	100%	80%
	15 МО А (6)	100%	100%	100%	80%
Ср. показатели		100%	100%	100%	**80%**

Учебный год 2016-2017

Наименование дисциплин МДК	Группа	1 семестр		2 семестр	
		успеваемость	**качество**	**успеваемость**	**качество**
Вокальный класс	**13 МО А (4)**	**100%**	**100%**	**4 100%**	**100%**
	13 МО Б (1)	**100%**	**100%**	**1 100%**	**100%**
	14 МО А (4)	100%	100%	4 100%	100%
	14 МО Б (2)	100%	100%	2 100%	100%
	15МО А (3)	**100%**	**100%**	**3 100%**	**100%**
	16МО А(3)	100%	100%	3 100%	100%
Ср.показатели		86%	100%	100%	**100%**

Учебный год 2017-18

Наименование дисциплин МДК	**Группа**	**1 семестр**		**2 семестр**	
		успеваемость	**качество**	**успеваемость**	**качество**
Вокальный класс	17 МО А(7)	100%	100%	100%	100%
	16 МО А(4)	100%	100%	100%	100%
	14 МО Б(2)	100%	100%	100%	100%
	15 МО А(3)	100%	100%	100%	100%
	14 МО А(5)	100%	100%	100%	100%
	16 МО А(3)	100%	100%	68%	**95%**
Ср.показатели		100%	100%		**95%**

Учебный год 2018-2019

Наименование дисциплин МДК	**Группа**	**1 семестр**		**2 семестр**	
		успеваемость	**качество**	**успеваемость**	**качество**
Вокальный класс	18 МО А(4)	100%	100%		
Вокальный класс	17 МО А(6)	100%	100%		
Вокальный класс	17 МО Б(4)	100%	75%		

Вокальный класс	16 МО А(3)	100%	100%		
Вокальный класс	15 МО А(2)	100%	100%		
Вокальный класс	14МО Б(2)	100%	100%		
Руководство ансамблем п/п	14 МО Б(3)	100%	100%		
Ср.показатели		**100%**	**96%**		

2.2.Сравнительный анализ качества знаний обучающихся по результатам итоговой аттестации. Динамика результатов за аттестационный период(за 5 лет)

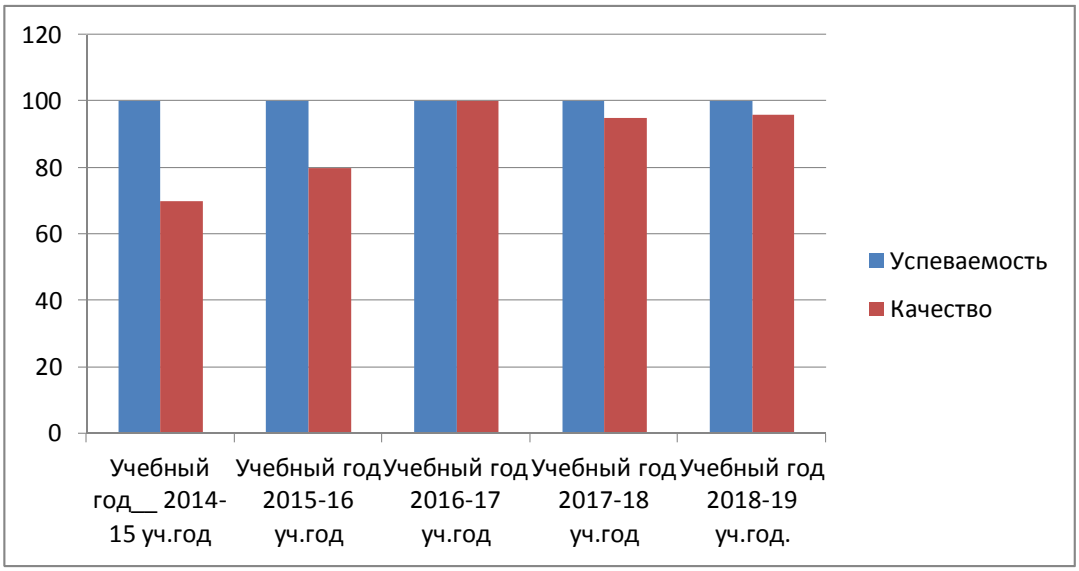

- **Успеваемость100% Качество 88,2%**

2.3.Сравнительный анализ качества выполнения УИРС

Курсовая работа,

Учебный год	Дисциплина	Успеваемость	Качество
2018-2019	«Формирование вокально-хоровых навыков детей младшего возраста в процессе пения на внеурочных занятиях»	100%	67% Жирков Эрнест Сергеевич 16 МО А

Успеваемость 100% Качество 67%

Учебный год	Дисциплина	Успеваемость	Качество
2014-2015	«Ансамблевое пение как средство развития певческих навыков у старших школьников»	100%	69% Мучурунова Варвара Романовна 14 МО А
2017-2018	«Развитие вокально-хоровых навыков у детей среднего школьного возраста на хоровых занятиях»	100%	82% Николаева Лариса Алексеевна 14 МО А
2018-2019	Вокальный класс		

Успеваемость 100% Качество 75%

2.4.Сравнительный анализ качества знаний обучающихся по итогам внешней экспертизы (АКР)

Учебный год	Дисциплина	Количество студентов	Успеваемость	Качество
2014-2015	Вокальный класс 12 МО Б	3	100%	70%
2015-2016	Вокальный класс 13 МО Б	3	100%	80%
2016-2017	Вокальный класс 14 А,Б	6	100%	86%
2017-2018	Вокальный класс 15 Б	3	100%	90%
2018-2019	Вокальный класс 16 А	3	100%	88%

Успеваемость 100% Качество 88,5%

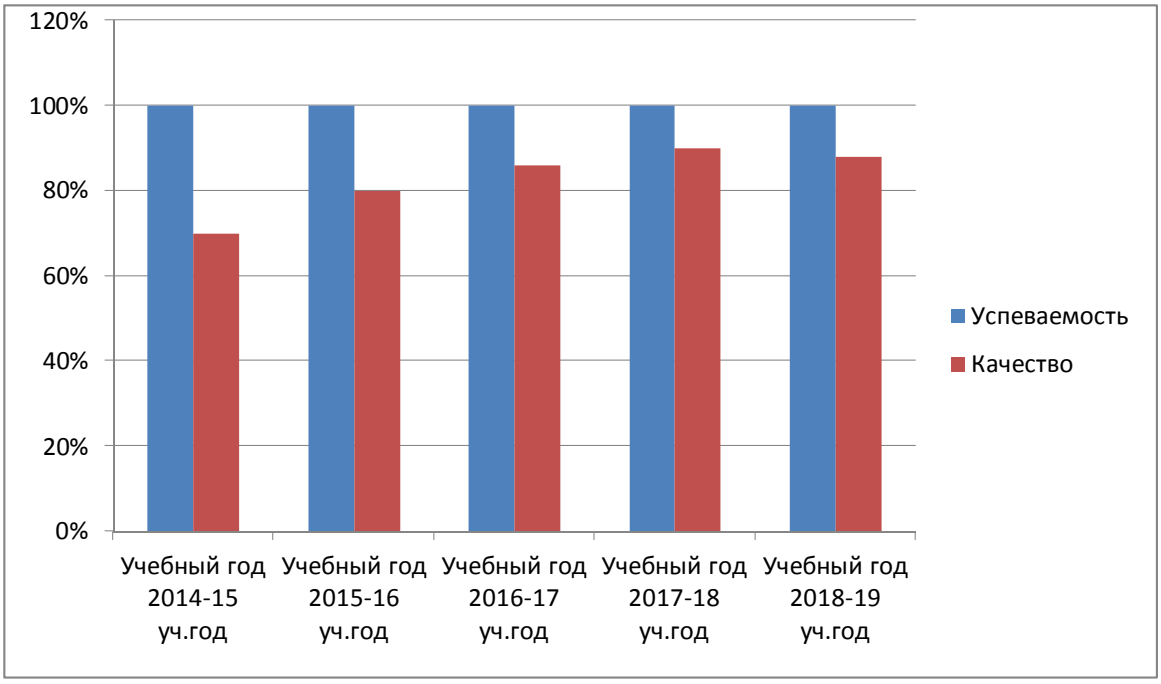

Зам директора по УВР_____ Находкина М.Д.

Раздел 3. «Научно-методическая деятельность»

3.1.План развития профессиональной компетентности педагога в межаттестационный период

Затруднения по результатам самооценки	**Действия по преодолению затруднений**	**Результат на конец у.г.**
2014-2015учебный год		
Недостаточный опыт в разработке учебно-методических комплексов, разделов ОПОП	Посещение консультаций, семинаров по разработке учебно-методических комплексов	

3.2.Карта – характеристика методической темы

2014-2018 учебные годы	
Тема	«Развитие творческого самоопределения учителя музыки»
Актуальность темы	ФГОС
Проблема	Повышение качества подготовки и формирование конкурентоспособности выпускника колледжа – готовности к самореализации и культуре жизненного самоопределения, проектированию и осуществлению целесообразной и результативной/продуктивной профессиональной деятельности как субъекта собственной деятельности.
Новизна	
Результативность	Распространения опыта
Предполагаемая эффективность	Профессиональный рост, активность и включенность педагогического коллектива в инновационные форматы деятельности в подготовке новых специалистов образования.

3.3.Выступления на научно-практических конференциях, педчтениях.

Научно-практические конференции				
Тема конференции	**Уровень**	**Дата проведения**	**Тема доклада**	**Результат, подтверждающие материалы**
Учебно-методическое обеспечение ОПОП: проблемы и пути повышения качества профессионального образования»	Республиканский	2016, март		сертификат

3.4.Распространение педагогического опыта

Дата проведения	**Тема, проблематика**	**Уровень**	**Результат**
	Организация и проведение семинаров		
2015, март	Семинар для учителей музыки по обучению пению. Мастер-класс МДК 03.01.ПМ 03. на тему «Звукообразование»	ГБОУ СПО РС(Я) Якутский педагогический колледж им. Ф.Гоголева	комиссия
2018,октябрь	Участие в методическом семинаре на проблемных курсах по теме: «Аутотренинг. Распевка»	Институт развития образования и повышения квалификации	справка
2018,октябрь	Семинар-практикум хормейстеров с международным участием художественного руководителя хора «Ариран» (Южная Корея), дирижера, профессора Но Те Чол – 32 часа.	Мин.культуры и духовного развития РС(Я) ГБОУ ВО «Высшая школа музыки» РС(Я)	сертификат

Мастер классы			
Дата проведения	**Тема, проблематика**	**Уровень**	**Результат**
2018, март	Участие в мастер-класс «Основы гармонизации мелодии»	Министерство культуры и духовного развития РС	Сертификат

Открытые уроки				
Дата проведения	**Дисциплина**	**Тема**	**Уровень**	**Результат**
2014, март	Вокальный класс	«Работа над фразой в детской песне, осмысленность исполнения фразировки студентом»	ЯПК	комиссия

3.5.Публикации, статьи

Название печатной продукции	**Тема статьи, доклада**	**Год издания**
Аартойон аҕабыт	О ветеране педагогического труда, о воине-учителя, участника ВОВ Сергучева Иннокентия Лазаревича	2017 июнь
Газета «Дабаан».Кобяйскийулус.Статья.	“Алгыс алыптаах тылларын аныыбыт” О творческой встрече с Сангарской группы “Дьүөгэлэр”	2017 30 июня
Хор «Арчы»	О работе, творчества народного хора	2017 ноябрь
Народному ансамблю «Далбар» 15 лет	О работе, творчества народного ансамбля “Далбар”	2018 март
«Ааспыттан аҕыннахха».	“Умнуллубат түгэннэр» - статья о А.Л.Попове, об актере Майинского народного театра, мелодиста, автора песен «Майасайына», «Төрөөбүт дойду туһунан ырыа” и т.д.	2019 февраль

3.6.Участие в инновационной деятельности ОУ по реализации ФГОС СПО

- Авторские разработки прошедшие экспертную оценку

Название	**Рецензент**	**Год утверждения**	**Уровень утверждения**
Рабочая программа факультатива «Песенно-фольклорный ансамбль»	Егорова Л.М. ПЦК. Фольклор. Преподаватель ГБПОУ РС(Я) педагогического колледжа им. С.Ф.Гоголева	2014	ЯПК
Рабочая программа дисциплины: «Вокал для взрослых»	Иванова М.П. Зав.МО	2014	ЯПК
Рабочая программа Факультатива «Вокальный ансамбль» в курсе ПДО-13	Егорова Л.И. Преподаватель ГБПОУ РС(Я) педагогического колледжа им. С.Ф.Гоголева	2014-15	Колледжный УМС
Рабочая программа профессионального модуля ПМ 03. Педагогическая музыкально-исполнительская деятельность 53.02.01. Музыкальное образование	Борисова Л.Ф. Преподаватель ГБПОУ РС(Я) педагогического колледжа им. С.Ф.Гоголева	2017	ЯПК
Методические рекомендации			
Методическиерекомендации для самостоятельной подготовки студента профессионального модуля. Педагогическая музыкально-исполнительская деятельность МДК «Вокальный класс»	Борисова Л.Ф. Преподаватель ГБПОУ РС(Я) педагогического колледжа им. С.Ф.Гоголева	2014	ЯПК

3.7. Участие в работе комиссий по организации и проведению методических мероприятий (жюри, эксперт)

Тема	Уровень	Дата проведения	Реквизиты приказа об участии
Участие в качестве эксперта в городском детском творческом конкурсе среди классных коллективов города Якутска «Звездный час – 2018»	Управление Образования окружной администрации города Якутска МБУ ДО «Центр эстетического образование детей «Айылгы»	2018.Март.	Сертификат
Участие в качестве жюри конкурса вокалистов «Хрустальный микрофон»	Управление Сайсарского МБ ДОУ д/с 39 «Ромашка»	2018. Октябрь.	Благодарственное письмо

3.7.Участие в работе комиссий по организации и проведению методических мероприятий (жюри, эксперт)

Тема	Уровень	Дата проведения	Реквизиты приказа об участии
Организация съемки фильма о ЯПК к 100 – летию	Колледжный	24 ноября 2014 г.	Приказ администрации о работе юбилейной комиссии
Организация вечера встречи «В кругу друзей» Выпускников МО	Колледжный	Декабрь 2014 г.	Приказ администрации о работе юбилейной комиссии

Обучение по информационно - компьютерным технологиям

Название структуры	**Год, месяц**	**Проблематика курсов, количество часов**	**Документ о курсовой подготовке**
Семинар- практикум	Декабрь 2014	Разработка преподавателями дисциплин ОГСЭ и ОП, МДК автоматизированных средств контроля (тестов в системе MOODLE 2.4) как формы текущей и промежуточной аттестации студентов	Чичигинарова М.С., Попова А.Н.
Семинар- практикум	Апрель 2014	«Разработка фондов оценочных средств, при реализации ФГОС СПО»	Платонова Т.В.

3.8. Использование современных образовательных технологий

	Название	**Уровень владения**	**Форма демонстрации**
1.Использование ИКТ-технологий: • технология дистанционного обучения • технология компьютерного контроля • мультимедийные технологии • Интернет-технологии	Компьютерные технологии в музыке.	Преподавание	Занятия
2.Использование компьютерных средств обучения • мобильный класс • интерактивная доска, • SKYPE	“SIBELIUS” нотный редактор КТМ	Пользователь Преподавание	Занятия, Создание учебно-методических пособий
3.Использование	ТРИЗ	Преподавание	Занятия

развивающих, деятельностных, образовательных технологий, ориентированных на формирование ОК и ПК			

Зам директора по НМР: _____ Николаева И.И.

Раздел 4. «Внеурочная деятельность»

4.1. Внеурочная деятельность по предмету

Тема	Уровень	Дата проведения	Реквизиты приказа об участии
1 Республиканский фестиваль «Бары бииргэ!»	РС(Я)	2014	Сертификат
Якутский музыкальный колледж им. М.Н.Жиркова и Союз композиторов РС(Я)	«Открытый конкурс среди хоровых и вокальных ансамблей «Олонхо дойдута»	2015 декабрь	Победитель в номинации «За любовь к якутской песне» Вокальный ансамбль девушек «Истин» ПДО
11 Республиканский фестиваль «Бары бииргэ!» «Русская классическая музыка»	ГБПОУ РС(Я) ЯПК им. С.Ф.Гоголева	2014-2015	Сертификат
111 Республиканский фестиваль «Бары бииргэ!»	РС(Я)	2015-2016	Сертификат
Открытый республиканский конкурс вокального творчества «Золотой голос Сергеляха-2017», посвящен. 100-летию народного поэта С.Данилова, «Году молодежи в РС(Я)»		2017 март	Диплом финалиста Сардаана Окоемова Студентка 13 МО ЯПК
Якутский музыкальный колледж им. М.Н. Жиркова и Союза композиторов РС(Я)	II Открытый конкурс среди исполнителей песен и романсов деятеля РС(Я), композитора К.А. Герасимова К.А. «Природные волшебные звуки»	2017декабрь	Дипломант Егорова Дария, студентка ЯПК
Саха Политехнический лицей	Конкурс «Битва хоров».	2018, 10-14 ноября	1 место 1 «В» класс Среди начальных классов. ЛихановаКюннэй, студентка 14 Б МО ЯПК

4.2. Результаты студентов в научно практических конференциях, проектах

Раздел 4. «Внеурочная деятельность»

4.1 . «Внеурочная деятельность по предмету»

Результаты участия студентов в научно-практических конференциях, проектах

Тема	**Уровень**	**Дата проведения**	**Результат**
Преподавание музыки в школе MUSIKTEACHING	WORLD **SKILLS** Молодые профессионалы	2019 февраля	Заболоцкая Лиана 17 А МО II место
Министерство образования и науки Республики Саха (Якутия)	Региональный этап Всероссийской олимпиады профессионального мастерства обучающихся по специальности среднего профессионального образования	2019 март	Андросов Алексей Спиридонович 16 А МО ЯПК Диплом III степени Направление 53.00.00.Музыкальное искусство. СПО 53.02.01. Музыкальное образование
Министерство образования и науки Республики Саха (Якутия). Государственное автономное профессиональное образовательное учреждение Республики Саха (Якутия)	Научно-практическая конференция студентов «Мое призвание педагог» - Якутский педагогический колледж им. С.Ф. Гоголева	2019-03.29	Румянцев Олег 16 А МО Сертификат Творческий проект «Все хорошее от удивления», посвященный 100-летию Г.А. Григорян

Участие в работе комиссий по организации и проведению внеурочной

Участие в других видах общественной работы (концерт, соревнования, работа в профкоме)

название	уровень	год	результат
Организация работы с пригласительными по республике на юбилей колледжа	Республиканский	2014 г.	Работа с приглашенными на юбилейном гала – концерте
Организация юбилейного вечера для гостей и ветеранов колледжа	Республиканский	2014 г.	Работа с оформлением, организацией мероприятия
Организация юбилейных мероприятий (гала-концерт, круглый стол выпускников, встречи поколений в рамках работы Ассоциации выпускников)	Республиканский	2014	Проведение юбилейных мероприятий
Участие в вечере ветеранов колледжа на 9 мая	Колледжный	2014-2015 гг.	По линии профкома
Участие в организации выхода коллектива на национальный праздник «Ысыах»	Колледжный	2014-2015 гг.	Организация мероприятия
Совет колледжа	ГБПОУ РС(Я) им. С.Ф.Гоголева	2013-2014	Приказ директора ЯПК
1 Республиканский фестиваль «Бары бииргэ»	РС(Я)	2014	Сертификат
11 Республиканский фестиваль «Бары бииргэ»	РС(Я)	2014-2015	Сертификат
111 Республиканский фестиваль «Бары бииргэ»	РС(Я)	2015-2016	Сертификат
	Якутский педагогический колледж им. С.Ф. Гоголева. Профком ГБПОУ ЯПК	2016. Февраль	Грамота Винокуровой Р.И. За 1 место в личном первенстве среди работников ЯПК по якутским настольным играм «Хабылык
Подготовка праздника «День учителя»	Колледжный	2017	Музыкальное выступление студентов
Юбилей 60 лет Музыкальному отделению	РС(Я)	2017	Участие Подготовка

Раздел 5.Общественная деятельность

1. Участие в общественной работе по направлениям образовательной деятельности:
   - в работе (республиканских, региональных, всероссийских) педагогических общественных объединений
   - в экспертных советах, жюри, в судействе соревнований (республиканский, региональный, всероссийский, международный уровни)

название	**уровень**	**год**	**результат**
«Битва хоров»	Г.Якутск.Сайсарский округ	2017 май	Благодарственное письмо
Учащихся школ «Музыка для всех	РС(Я)	2017 декабрь	Распоряжение зав.МО

   - в работе комиссий по организации конкурсов, соревнований (республиканский, региональный, всероссийский, международный уровни)

Музыкально-просветительская «Народная консерватория» при Академическом большом хоре Российского государственного гуманитарного университета	2016, декабрь Москва-Якутск	«Базовые основы экономики и менеджмента хорового искусства» (творческая мастерская Бориса Тараканова)	Свидетельство -сертификат №1123/ вн-1410/7
Министерство культуры и духовного развития РС(Я)	2016	За активное участие в проведении Республиканского мероприятия, посвященного Дню песни в РС(Я)	Благодарность

Саха республикатынырыаа йааччыларынсойууһа	2016	«АссоциацияттанСойууска – 25 сыл» Винокурова Р.И.	Махталсурук
Комитет по культуре Санкт-Петербурга гос. академическая капелла С-Петербурга Центр международного сотрудничества в области культуры «Интер Аспект»	2016 5-10 августа	SingingWorld XIVinternationalfestivaljfchoralart Народный вокальный ансамбль “Далбар» За участие в XIV Международном фестивале хорового искусства “Поющий Мир»	Диплом
Комитет по культуре Санкт-Петербурга гос.академическая капелла С-Петербурга Центр международного сотрудничества в области культуры «Интер Аспект	2016 5-10 августа	Singing World XIV international festival jf choral art Хор «Арчы», руководитель Раиса Винокурова	ЛауреатIIIпремии Laureateof the 3rdPrise
Всероссийское хоровое общество	2016	За долголетний и плодотворный труд в популяризации хоровой культуры Исполнительный директор НП «Всероссийское хоровое общество. П.А.Пожигайло. Г. Москва.	Благодарственное письмо
Всероссийское хоровое общество при поддержке Министерства культуры Российской Федерации	2016	Всероссийский хоровой фестиваль Региональный этап Самодеятельный хор «Арчы» Руков. Винокурова Р.И. Республика Саха (Якутия)	Лауреат II степени Л2

«Дом народного творчества им. Д.Ходулова» МО с.Майя Дом Дружбы народов им. А.Е. Кулаковского РС(Я)	2016 23-24 июня	I летний международный фольклорный фестиваль “Зов Земли Олонхо” Хор дома “Арчы”- руков. Винокурова Р.И.	Лауреат III степени
«Арчы дьиэтэ» духуобунай культура киинэ	2016 Алтынньы 14	Саха искусствотын сайыннарыыга, тарҕатыыга кылаатын иһин	Грамота
Минист.культуры и духовного развития РС(Я). Филиал НП “Всероссийское хоровое общество” Респ. Дом народного творчества и социально-культурной технологии ГБПОУ РС(Я) “Якут.колледж культуры и искусств”	2016 декабрь	Республиканский конкурс-фестиваль вокально-хоровых коллективов, посв. 75-летию заслс.работника культуры РС(Я) Поповой Е.С., в рамках 80-летнего юбилея Якутского колледжа культуры и искусств	Лауреат Iстепени В категории «Любительский хор»
«Арчыдьиэтэ» Духуобунай культура киинэ	2016 Ыамыйа	Саха норуотундухуобунайнэһилиэстибэтин – саха ырыатын-тойугун тар5атыыга, тэнитиигэ ситиһиилээх үлэтин уонна Ырыа күнүн тэрийиигэ көхтөөх кыттыытын иһин	Грамота
Министерство культуры и духовного развития РС(Я). Автономное учреждение РС(Я).» Агенство реализации креативных технологий и инноваций культуры Арктики»	2016	Республиканский фестиваль-конкурс народных самодеятельных вокальных ансамблей и танцевально-хоровых коллективов «Поет село родное»	Лауреат II степени

Министерство культуры и духовного развития Республики Саха (Якутия) ГБОУ ВО «Высшая школа музыки РС(Я) (Институт) им.В.А.Босикова»	2017 март	«Методика работы с любительским хоровыми коллективами: вопросы теории и организации практической деятельности» - 8 ч.	Сертификат Проректор ВШМ РС(Я) НоТэЧол
Министерство Культуры Российской Федерации	2017	Всероссийский хоровой фестиваль Окружной этап ДФО Руков. Раиса Винокурова	Лауреат II степени Категория В
Якутская городская территориальная организация профсоюзов работников народного образования и науки РФ.	2017 апрель	V Вокальный профсоюз смотр-конкурс «Битва хоров» среди коллективов работников детских садов г. Якутск. МБДОУ д/с №86 «Колокольчик» Подготовка Винокуровой Р.И.	I место В номинации «Песня народов мира»
Всероссийское хоровое общество при поддержке Министерства культуры Российской Федерации	2017	Всероссийский хоровой фестиваль Региональный этап Хор «Арчы» Руков. Винокурова Р.И.	Лауреат I степени Категрия В
ГБУ РСРС(Я) «Комплексный центр социального обслуживания населения г.Якутска»	2017	Респ.фестиваль художественной самодеятельности среди коллективов Общественной организации «Школа третьего возраста г.Якутска», посв. 95-летию РС(Я) и 385-летию вхождения в состав России. Хор «Үөрүү кыыма».Руководитель Винкурова Р.И.	Гран- При Диплом
XVIII городской конкурс-фестиваль «Поющая Туймаада-2017» среди трудовых и студенческих вокально-хоровых коллективов, посв. Году Добра … 125-летию со дня рождения Марка Жиркова и 385-летию основания города Якутска	2017	«Поющая Туймаада»	Лауреат III степени

Министерство культуры и духовного развития республики Саха (Якутия)	2017 9 декабря	О присвоении звания «НАРОДНЫЙ» хору «Арчы» МБУ «Окружной центр народного творчества» ГО г.Якутск руководитель Винокурова Раиса Иннокентьевна	Свидетельство (на основании Приказа МКиДР РС(Я) №521 от 09 ноября 2017г.) Г.Якутск.
Министерство культуры и духовного развития РС(Я)…..	2018 17 февраля	Респ.конкурс хоровых коллективов «Дуорай, Саха сирэ!»	Лауреат III степени В категории «народный любительский хор»
Академия Духовности	2018	За вклад в развитие народного песенного творчества и активную общественную деятельность. Государственный советник РС(Я), Президент Академии Духовости РС(Я) А.С.Борисов	Грамота
МБУ «Окружной центр народного творчества»ГО «город Якутск. Центр культуры «Тускул» наслега Хатассы.	2018 30 марта	Открытый городской конкурс вокальных и хоровых коллективов «Ыллыыромуккэскиллээх», посвященного 65-летию заслуженного работника культуры РС(Я), композитора-мелодиста Алексея Калининского-Лунҳа	Диплом Лауреата 1 степени
Министерство культуры и духовного развития РС(Я) АУ РС(Я) «Республиканский Дом народного творчества и социально-культурных технологий»	2018 25 марта	ГРАНИ АЛМАЗА РЕСПУБЛИКИ САХА (ЯКУТИЯ) присуждается народному хору «Арчы» .г. Якутск руководитель Винокурова Р.И. за высокие творческие достижения в сфере народного творчества	ГРАНИ АЛМАЗА г. Якутск
МР «Мегино-Кангаласскийулус».АУ РС(Я) «Республиканский Дом народного творчества и социально-культурных технологий»	2018 8 декабря	Республиканский открытый фестиваль-конкурс хоровых коллективов «Көмүс дорҕоон кынаттанан” Народный хор дома “Арчы” Руководитель Р.И.Винокурова	Лауреат II степени
Управление культуры и духовного развития окружной	2018 апрель	За многолетний добросовестный труд, за плодотворную творческую работу…	Почетная грамота

администрации г. Якутск		Худож.руководителю…. Винокуровой Р.И.	

Председатель профкома: _____/Иванов А.В./

- Результаты участия студентов в конкурсах, соревнованиях

Тема	Уровень	Дата проведения	Результат
Республиканский музыкальный фестиваль «БАРЫ БИИРГЭ!» посвященное 100-летию ГБОУ СПО ЯПК им. С.Ф. Гоголева	Республиканский	2014	Участие в открытии
Министерство культуры и духовного развития РС(Я) Якутский музыкальный колледж им. М.Н. Жиркова Союз композиторов РС(Я)	Участие в II Открытом конкурсе Якутского музыкального колледжа им. М.Н. Жиркова и Союза композиторов РС(Я) среди исполнителей песен и романсов заслуженного деятеля искусств РС(Я), композитора К.А. Герасимова «Природы волшебные звуки»	2017 9 декабря	Свидетельство ВинкуроваойР.И. Преп. ЯПК
ФГАОУ ВО «Северо-Восточный федеральный университет» Культурный центр «Сергеляхские огни»	Открытый республиканский молодежный конкурс вокльного творчества «Золотой голос Сергеляха- 2017», посвященный 100-летию народного поэта Якутии С.П Данилова «Году молодежи в Республике Саха (Якутия)	2017	Сертификат Винокуровой Р.И. За подготовку участника

- Участие в работе комиссий по организации и проведению внеурочной деятельности

Тема	Уровень	Дата проведения	Реквизиты приказа об участии
Организатор участия ансамбля ПДО «Истин» в городском конкурсе - фестивале «Поющая Туймаада» 2015	городской	2015 апрель	Сертификат участия
Организатор участия ансамбля ПДО «Истин» на республиканском конкурсе среди хоровых коллективов и вокальных ансамблей «Олонходойдута» декабрь 2015 г.	республиканский	2015 декабрь	Номинация «За любовь к якутской музыке»
Проведения общеколледжных праздников «Мисс ЯПК» 23 февраля, День учителя	ЯПК	2015 февраль, март 2016 октябрь	
Управление по учебным заведениям культуры и искусства МКиДР РС(Я) Высшая школа музыки РС(Я)	республиканский	2019 январь-февраль	Участие в мероприятиях 10 лет «Якутия музыкальная» Музыкально-просветителький, научно-методический журнал

Раздел 6. «Учебно-материальная база»

- ИНВЕНТАРНАЯ ВЕДОМОСТЬ УЧЕБНОГО КАБИНЕТА

-

№ п\п	Наименование	Инвентаризационные номера	Имеется в наличии (шт.)
	Стол письменный	МОО201321	1
	Стол компьютерный	01630929	1
	Стол узкий	-	1
	фортепиано	0001304243	1

	Фортепиано списанное	0001304017	1
	Шкаф	М00000355	1
	Шкаф списанный	-	1
	зеркало	М00000367	1
	стулья	М00000185 М00000043 - ч/з ч/з	1 1 1 1 1
	Штора жалюзи	10109000000000000000	1
	Доска настенная	1016200021	1

Литература. Дисциплина «Вокальный класс»

1. Абдулин Э.Б. Музыка. Хрестоматия.1 кл.1ч. Я.2016
2. Абдулин Э.Б. Музыка. Хрестоматия 1 кл.11 ч. Я.2016.
3. Абдулин Э.Б. Музыка.Хрестоматия. 2 кл.1 ч.Я.2016.
4. Абдулин Э.Б. Музыка. Хрестоматия. 2 кл. 11 ч. 2016.
5. Аден Г.Г. Репертуар начинающего певца. Песни, романсы и арии зарубежных композиторов М. «Музыка».1973.
6. Агафонов О. Русские народные песни. Мелодии и тексты. М.Главполиграфпром. 1986.
7. Абт Ф. Вокализ Избранные упражнения.
8. Берестов Н.С. Туругура, тупса тур! Сборник песен о городе Якутска. Я. 2000.
9. Богданова Н.И. Песня любви. Выпуск 1. Итальянские песни. М. Музыка. 2005.
10. Быстрицкая О. Французские песни – игры. М. Музыка.
11. Ващенко А.Н. Күн уонна күөрэгэй. Я.
12. Ветлугина Н.А. Музыка в д/с. 11 мл.группа. М. Музыка. 1989.
13. Ветлугина Н.А. Музыка в д/с. 1 мл. группа. М. Музыка.1990.
14. Ветлугина Н.А. Музыка в д/с. Средняя группа. М. Музыка. 1987.
15. Ветлугина Н.А. Музыка в д/с. Старшая группа. М. Музыка. 1989.
16. Ветлугина Н.А. Музыка в д/с. Подготовительная группа. М. Музыка. 1988.
17. Гаценко А. и Зикс И. Пение в школе. Выпуск 4. М. Советский композитор.1977.
18. Григорьева В.Г. Аммам уста суҥумнаа. Амга.1992.
19. Григорян Г.А. Сахам сирэ барахсан. 1 ч. Я. 1971.
20. Григорян Г.А. Сахам сирэ барахсан. 11 ч. Я. 1972.
21. Далецкий О. Серенада красавицы. Репертуар вокалиста. М. 2002.
22. Ерохин А. Вокальные произведения итальянских композиторов. Для среднего голоса. Вып. 1. М. Муз.издат. 1961.

23. Жаров В. М.П. Мусорский. Песня Марфы. М. Музыка. 1965.
24. Жирков В.С. Олоҥхо дойдутун ырыата. Дь. Бичик. 2012.
25. Земекова Е.В. Песни любви. Вып. 2. Американские песни. М. Музыка 2007.
26. Зикс И. Пение в школе. Песни для 6 кл. М. 1979.
27. Кабалевский Д.Б. Хрестоматия. 3 кл. М. Просвещение. 1983.
28. Константинова С. А. О5олорум – мин дьолум. Кыра саастаах о5олорго ырыалар. Дь. 1997.
29. Кудрявцева В. Хрестоматия для пения. Народные песни. Русский классический романс. М. Музыка. 1984.
30. Максимкова Н. Сборник вокальных произведений. Для солистов и ансамблей. Мин.Просвещения. Ленинград. 1959.
31. Милькович Е.А. Систематизированный вокально- педагогический репертуар для высоких голосов. М. Музыка. 2005.
32. Орлова Т.М. и Бекина С.И. Учите детей петь. Песни и упражнения для развития голоса у детей 2-5 лет. М. Просвещение.1986.
33. Орлова Т.М. и Бекина С.И. Учите детей петь. Песни и упражнения для развития голоса у детей 5-6 лет. М. Просвещение. 1987.
34. Орлова Т.М. и Бекина С.И. Учите детей петь. Песни и упражнения для развития голоса у детей 6-7 лет. М. Просвещение. 1988.
35. Парников В.С. «Кэнчээри» эйэнитуойар. Дь. Бичик. 2002.
36. Рензин В.И. Итальянская вокальная музыка XVII–XVIII веков. Хрестоматия для студентов музыкальных вузов и учащихся музыкальных училищ. Екатеринбург. 1998.
37. Рождественская Н. Лирические песни зарубежных композиторов. М. Муз.издат. 1960.
38. Стоянова Л.М. Русская музыка. Сольное пение. Романсы и песни. «Композитор». С-Петербург. 1999.
39. Тебина Е.Г. Аккомпаниатор. Союз художников. С-Петербург. 2003.
40. Тебина Е.Г. AbeMaria. Союз художников. С-Петербург. 2006.

41. Тихонова К. Хрестоматия для пения. Народные песни. Для среднего и низкого голосов. М.Музыка. 1978.
42. Тихонова К. Хрестоматия для пения. Арии и песни. М. Музыка. 1988.
43. Томилин В.и. Вокализы. М. Советский композитор. 1973.
44. Челкаускас Ю.И. Хрестоматия. В программе для общеобразовательной школы. 4 класс. М. Просвещение. 1989.
45. Шендерович Е. Русские народные песни. Для голоса с фортепиано. Ленинград. 1971.
46. Ягдаров А. Прекрасная страна. Песни для детей в сопровождении фортепиано. М. Советский композитор. 1988.

РЕШЕНИЕМ
УДОСТОВЕРЕНИЕ № 05-551
Награждается
Винокурова
Раиса Иннокентьевна
Юбилейным знаком
«85 лет Великой Победы»
УДОСТОВЕРЕНИЕ № 7777
ОТЛИЧНИК ОБРАЗОВАНИЯ РЕСПУБЛИКИ САХА (ЯКУТИЯ)

Сертификат
РИСУЕМ ВСЕ!
выдан за проведение мастер-класса
Винокуровой Раисе Иннокентьевне
В рамках недели искусства
«Звуки, краски моей души»
по проекту «Музыка для всех», «Рисуем все».
Администрация МОБУ «Саха гимназия»
Якутск, 2018

УДОСТОВЕРЕНИЕ
о краткосрочном повышении квалификации
Настоящее удостоверение подтверждает то, что
Винокурова Раиса Иннокентьевна
преподаватель ГБОУ ЯПК
с 15.10 по 20.10 2018 г.
прошел (а) повышение квалификации в АОУ РС(Я) ДПО «ИРО и ПК имени С.Н. Донского-II»
по дополнительной профессиональной программе
«Педагогика искусства как основная технология развития совр. эстет. кач.»
в объеме 72 часов.
Лицензия Министерства образования Республики Саха (Якутия) № 9944 от 31.08.2015 г.
Директор
Руководитель курса
Дата выдачи 20.10.2018 г. г. Якутск
Удостоверение является документом автономного образовательного учреждения Республики Саха (Якутия) дополнительного профессионального образования «Институт развития образования и повышения квалификации имени С.Н. Донского-II»
Документ о квалификации
Регистрационный номер 14161 8232

Настоящее удостоверение выдано
Винокуровой Раисе Иннокентьевне
в том, что он(а) с 11 февраля 2019 г. по 15 февраля 2019 г.
прошел(а) повышение квалификации в (на)
ГБПОУ РС(Я) "Якутский музыкальный колледж (училище) им. М.Н.Жиркова"
по программе повышения квалификации
«Хоровое исполнительство на современном этапе»
в объеме 72 ч.
УДОСТОВЕРЕНИЕ
о повышении квалификации
ПК № 0328307
Регистрационный номер 201
Город Якутск год 2019

Министерство образования Республики Саха (Якутия)
Автономное образовательное учреждение Республики Саха (Якутия)
дополнительного профессионального образования
«ИНСТИТУТ РАЗВИТИЯ ОБРАЗОВАНИЯ И ПОВЫШЕНИЯ КВАЛИФИКАЦИИ
имени С.Н.Донского – II
(АОУ РС (Я) ДПО ИРОиПК имени С. Н. Донского-II)

677000 г. Якутск, пр. Ленина, д. 3, тел./факс 8 (4112) 42-20-69
ОКПО 67671867 ОГРН 1111435000049 ИНН/КПП 1435236589/143501001
Web: http://iroipk.ykt.ru/ e-mail: iroipk@mail.ru

«16» 10 2018 г.

СПРАВКА

Дана Винокуровой Раисе Иннокентьевне

Место работы ГБОУ СПО ЯПК МО

Должность преподаватель

о том, что он(а) участвовал(а) в работе методического семинара на проблемных курсах по теме Аутрактеке Распевка перед пением.

Руководитель семинара
Зам.директора О.И.Михалева

Управление образования Окружной администрации города Якутска
МБУ ДО «Центр эстетического воспитания детей «Айылгы»

«Звездный класс-2018»

Сертификат

Настоящий сертификат подтверждает, что
Винокурова Раиса Иннокентьевна – экспертиза по хоровому пению
участвовал(а)
в городском детском творческом конкурсе
среди плановых коллективов города Якутска
«Звездный класс»

Начальник Управления В.В.Петров
Директор Центра Г.П.Васильева
14-15 марта 2018 года г.Якутск

Фонд Первого Президента Республики Саха (Якутия)
Михаила Ефимовича Николаева

ПОЧЕТНАЯ ГРАМОТА

Награждается

Винокурова Раиса Иннокентьевна!

За пропаганду проекта «Музыка для всех», активную общественную деятельность и в связи с юбилеем ансамбля.

Председатель Фонда
Первого Президента РС (Я)
М.Е. Николаева: *С.В. Попов*

Апрель, 2018 г.

ГБПОУ РС(Я) «Якутский педагогический колледж им С.Ф. Гоголева»

ПОЧЕТНАЯ ГРАМОТА

награждается

ВИНОКУРОВА
РАИСА ИННОКЕНТЬЕВНА,
преподаватель музыкального отделения,

за добросовестный труд и плодотворную работу по подготовке высококвалифицированных специалистов.

Директор Любимова И.П.

г. Якутск,
2017

Министерство образования Республики Саха (Якутия)
ГБПОУ РС(Я) «Якутский педагогический колледж им. С.Ф. Гоголева»
III Республиканский музыкальный фестиваль «БАРЫ БИИРГЭ!»
ПЦК «Вокальный класс»

ДИПЛОМ

ОРГКОМИТЕТ
ВОКАЛЬНОГО КОНКУРСА
«ЗВОНКИЕ ГОЛОСА»
награждает

Винокурову Раису Иннокентьевну
преподавателя ПЦК «Вокальный класс»
за подготовку лауреата в номинации

Оргкомитет:

Жюри:

г. Якутск
21 марта 2016 г.

Министерство образования Республики Саха (Якутия)
ГБПОУ РС(Я) «Якутский педагогический колледж им. С.Ф. Гоголева»
III Республиканский музыкальный фестиваль «БАРЫ БИИРГЭ!»
Вокальный конкурс «Звонкие голоса»

СЕРТИФИКАТ

за организацию и проведение конкурса
Винокуровой Раисе Иннокентьевне

Оргкомитет

г. Якутск
21 марта 2016 г.

Министерство образования Республики Саха (Якутия)

СЕРТИФИКАТ

выдан
Винокуровой Раисе Иннокентьевне
преподавателю вокального отделения
ГБОУ СПО «Якутский педагогический
колледж им. С.Ф. Гоголева»

за участие во II Международном конгрессе
«Проект «Музыка для всех»: Международный мастер-класс»
с 24 по 30 августа 2015 года

Оргкомитет

г. Якутск
Август, 2015 г.

Министерство образования Республики Саха (Якутия)
ГБОУ СПО «Якутский педагогический колледж им. С.Ф. Гоголева»
II Республиканский музыкальный фестиваль «БАРЫ БИИРГЭ!»
посвященный 70-летию Победы в Великой Отечественной войне

70 лет Победы

СЕРТИФИКАТ

выдан Винокуровой Раисе
Иннокентьевне преподавателю МО

участнику экскурса-концерта
«Русская классическая музыка»

Оргкомитет

г. Якутск
23 марта 2015 г.

Якутский музыкальный колледж (училище) им. М.Н. Жиркова
Союз композиторов Республики Саха (Якутия)

Победитель в номинации

За любовь к якутской песне

ОТКРЫТОГО КОНКУРСА
СРЕДИ ХОРОВЫХ КОЛЛЕКТИВОВ
И ВОКАЛЬНЫХ АНСАМБЛЕЙ
«ОЛОНХО ДОЙДУТА»
(«ЗЕМЛЯ ОЛОНХО»),
посвященного 85-летию
заслуженного деятеля искусств
РФ и РС(Я) З.К. СТЕПАНОВА

вокальный ансамбль
«Истин»
Якутского педагогического колледжа
им. С.Ф. Гоголева
Руководители: Р.И. Винокурова, Л.И. Егорова

Председатель жюри:
засл. деят. иск. РФ, РС(Я),
председатель Правления СК РС(Я) _____ **З.К. Степанов**

Члены жюри:
засл. деят. иск. РС(Я), член Союза
композиторов РФ, РС(Я) _____ **К.А. Герасимов**
отличник культуры РФ,
засл. раб. культ. РС(Я) _____ **Т.Н. Нетесова**
преподаватель ПЦК «Хоровое дирижирование»,
ЯМК (У) им. М.Н. Жиркова _____ **Л.А. Шумилова**
кандидат искусствоведения, доцент
ответственный секретарь СК РС(Я) _____ **Ч.К. Скрыбыкина**

Якутск,
5 декабря 2015 г.

Министерство образования Республики Саха (Якутия)
ГБОУ СПО «Якутский педагогический колледж им. С.Ф. Гоголева»
Музыкальное отделение
ПЦК «Вокальный класс»
II Республиканский музыкальный фестиваль «БАРЫ БИИРГЭ!»

70 ЛЕТ ПОБЕДЫ

Музыкальное отделение

ОРГКОМИТЕТ
II РЕСПУБЛИКАНСКОГО КОНКУРСА
«ЗВОНКИЕ ГОЛОСА»
ПОСВЯЩЕННОГО 70-ЛЕТИЮ ПОБЕДЫ

награждает

Винокурову Раису Иннокентьевну
преподавателя ПЦК «Вокальный класс»
Музыкального отделения ЯПК им. С.Ф. Гоголева
за организацию и проведение конкурса

председатель
оргкомитета:

г. Якутск
10 - 11 марта 2015 г.

Министерство образования Республики Саха (Якутия)
ГБПОУ РС(Я) Якутский педагогический колледж им. С.Ф. Гоголева

СЕРТИФИКАТ

участника Зимней методической школы
ГБПОУ МОРС(Я) «Якутский педагогический колледж им. С.Ф. Гоголева»
выдан Винокуровой Раисе Иннокентьевне
преподавателю музыкального отделения

в том, что ею\им прослушана серия семинаров по теме
«Учебно – методическое обеспечение УД и ПМ» в объеме 24 ч.

Зам. директора по НМР _____ *Габышева В.В.*

28-31 декабря 2015 г.
г. Якутск

Сертификат

ЯГТО Профсоюза работников народного образования и науки РФ

Выдан
Винокурова Раисе Иннокентьевне
д/с № 86
за подготовку вокального коллектива
к конкурсу «Битва хоров» среди образовательных
учреждений г. Якутска.

Председатель ЯГТО _____ *Окоёмова З.Е.*
апрель 2014

Министерство культуры и духовного развития РС (Я)
АУ РС (Я) «Республиканский Дом народного творчества и социально-культурных технологий»

ГРАНИ АЛМАЗА
РЕСПУБЛИКИ САХА (ЯКУТИЯ)

присуждается

народному хору «Арчы»
г. Якутск
руководитель Винокурова Р.И.

за высокие творческие достижения
в сфере народного творчества

25 марта 2018
Якутск

Республиканский открытый фестиваль-конкурс хоровых коллективов
«Кэмус дорҕоон кыһаттанан..»
памятный 40-летию основания Мегинского народного хора

Лауреат
II степени
(Народные коллективы)
награждается
народный хор дома «Арчы»
(рук. Р.И. Винокурова)

Жюри:

Мегинский народный хор
40

Министерство образования Республики Саха (Якутия)
ГБОУ СПО «Якутский педагогический колледж им. С.Ф. Гоголева»
Музыкальное отделение
ПЦК «Вокальный класс»

Музыкальное отделение

100 лет

Музыкальный фестиваль
посвященный 100-летию ЯПК
«Бары бииргэ!»

ОРГКОМИТЕТ
РЕСПУБЛИКАНСКОГО КОНКУРСА
«ЗВОНКИЕ ГОЛОСА»
награждает

Винокурову Раису Иннокентьевну
преподавателя ПЦК «Вокальный класс»
Музыкального отделения ЯПК им. С.Ф. Гоголева
за организацию и проведение конкурса

Председатель
оргкомитета:

г. Якутск
27 - 28 марта 2014 г.

Министерство образования РС(Я)
ГБОУ СПО «Якутский педагогический колледж им. С.Ф. Гоголева»

ГРАМОТА

Музыкальное отделение
ПЦК «Вокальный класс»

н а г р а ж д а е т

ВИНОКУРОВУ РАИСУ ИННОКЕНТЬЕВНУ,
преподавателя ПЦК «Вокальный класс»,

за подготовку студентов к презентации
сборника «Олонхо дойдуту ырыалара»
(«Песни Земли Олонхо») в рамках
Республиканского музыкального фестиваля
«Бары бииргэ!», посвященного 100-летию ЯПК

И.о. директора *В.В. Габышева*

г. Якутск,
24 марта 2014 г.

МБУ «Окружной центр народного творчества» ГО «город Якутск»
Центр культуры «Тускул» наслега Хатассы
Авторский песенный клуб «Дьүһүй»

Диплом

ЛАУРЕАТА I СТЕПЕНИ

открытого городского конкурса вокальных и хоровых коллективов "ЫЛЛЫЫР ОМУК КЭСКИЛЛЭЭХ", посвященного 65-летию заслуженного работника культуры РС(Я), композитора-мелодиста Алексея Калининского - Лунгха

Народный хор
Дома Арчы
рук. Раиса Винокурова

30 марта 2018 г.
с. Хатассы

УПРАВЛЕНИЕ КУЛЬТУРЫ И ДУХОВНОГО РАЗВИТИЯ
ОКРУЖНОЙ АДМИНИСТРАЦИИ г. ЯКУТСКА

ПОЧЕТНАЯ ГРАМОТА

вручается

Винокуровой Раисе Иннокентьевне

Художественному руководителю народного ансамбля «Далбар»
отличнику образования Республики Саха (Якутия),
отличнику культуры Республики Саха (Якутия)

За многолетний добросовестный труд,
за плодотворную творческую работу,
в связи с 15-летием народного ансамбля «Далбар»

Начальник УКиДР *А.Н. Корякина*

г. Якутск,
апрель 2018 г.

Министерство образования и науки Республики Саха (Якутия)
ГБПОУ РС(Я) «Якутский педагогический колледж им. С.Ф. Гоголева»
V Республиканский музыкальный фестиваль «БАРЫ БИИРГЭ!»
Вокальный конкурс «Звонкие голоса»

СЕРТИФИКАТ

за организацию и проведение конкурса
Винокуровой Раисе Иннокентьевне
преподавателю ПУК „Вокальный класс"

Оргкомитет

г. Якутск
26 марта 2018 г.

МИНИСТЕРСТВО КУЛЬТУРЫ И ДУХОВНОГО РАЗВИТИЯ РЕСПУБЛИКИ САХА (ЯКУТИЯ)

СВИДЕТЕЛЬСТВО

о присвоении звания

«НАРОДНЫЙ»

хору «АРЧЫ»
МБУ «Окружной центр народного творчества» ГО г. Якутск
руководитель Винокурова Раиса Иннокентьевна

(на основании Приказа МКиДР РС (Я) №521 от 09 ноября 2017 г.)

г. Якутск

ФГАОУ ВО «Северо-Восточный федеральный университет»
Культурный центр «Сергеляхские огни»

Сертификат

Открытый республиканский молодежный конкурс вокального творчества
«Золотой голос Сергеляха-2017»,
посвященный 100-летию народного поэта Якутии С.П. Данилова
«Году молодежи в Республике Саха (Якутия)»
выдан
За подготовку участника
Винокуровой Раисе Иннокентьевне

Якутск, 2017 г.

МИНИСТЕРСТВО КУЛЬТУРЫ И ДУХОВНОГО РАЗВИТИЯ РЕСПУБЛИКИ САХА (ЯКУТИЯ)
ГБОУ ВО «ВЫСШАЯ ШКОЛА МУЗЫКИ РС(Я) (ИНСТИТУТ) ИМ. В.А. БОСИКОВА»
(Лицензия Федеральной службы по надзору в сфере образования и науки № 0708 Серия 90Л01 №0000759 от 29.04.2013 г.)
ЯКУТСКИЙ ФИЛИАЛ НП «ВСЕРОССИЙСКОЕ ХОРОВОЕ ОБЩЕСТВО»

СЕРТИФИКАТ

Настоящий сертификат выдан

Винокуровой Раисе Иннокентьевне

в том, что 19 марта 2017 года принял (а) участие в региональном этапе
Всероссийского хорового фестиваля, посвященного 125-летию М.Н. Жиркова
Семинар для руководителей хоровых коллективов
«Методика работы с любительскими хоровыми коллективами: вопросы теории и организации практической деятельности» - 8 ч.

Проректор
ВШМ РС(Я) (ИНСТИТУТ) им. В.А. Босикова _____ Но Тэ Чол.

Председатель Якутского филиала
НП «Всероссийское хоровое общество» _____ Т. В. Павлова-Борисова

г. Якутск
19 марта 2017

Министерство культуры и духовного развития РС(Я)
Филиал НП «Всероссийское хоровое общество»
Республиканский Дом народного творчества и социально-культурной технологии
ГБПОУ РС(Я) «Якутский колледж культуры и искусств»

ЛАУРЕАТ
I СТЕПЕНИ

в категории «Любительский хор»
Республиканского конкурса-фестиваля
вокально-хоровых коллективов, посвященного
75-летию заслуженного работника культуры РС (Я) Поповой Е.С.,
в рамках 80-летнего юбилея
Якутского колледжа культуры и искусств
вручается

хору "Арчы" г. Якутск, рук. Викокурова Р.Ж.

Председатель жюри:
Художественный руководитель Академического большого хора РГГУ, профессор, академик Международной академии фундаментальных наук — Тараканов Б.И.

Члены жюри:
Заслуженный работник культуры РС (Я), преподаватель ЯККиИ — Попова Е.С.

Председатель правления филиала НП ВХО, кандидат искусствоведения — Павлова-Борисова Т.В.

Отличник народного просвещения РСФСР, учитель-методист, заслуженный работник образования РС(Я), преподаватель ЯПК — Жирков В.С.

Отличник культуры РС (Я), преподаватель ЯМК им. М. Жиркова — Шумилова Л.А.

г. Якутск, 17.12.2016

Министерство культуры и духовного развития РС(Я)
Якутский музыкальный колледж (училище) им. М.Н. Жиркова
Союз композиторов РС(Я)

СВИДЕТЕЛЬСТВО

об участии во II Открытом конкурсе
Якутского музыкального колледжа им. М.Н. Жиркова
и Союза композиторов РС(Я)
среди исполнителей песен и романсов
заслуженного деятеля искусств РС(Я),
композитора К.А. Герасимова
«ПРИРОДЫ ВОЛШЕБНЫЕ ЗВУКИ»
выдается

преп. ЯПК

Викокуровой Р.Ж.

Председатель жюри:
Председатель СК РС(Я),
засл. деятель искусств РС(Я) — К.А. Герасимов

9 декабря 2017 г.
Якутск

Народному
ансамблю
«ДАЛБАР»
15 лет

Р.И. Винокурова, Н.И. Артемьева, Г.В. Осипова
Дьрабын Дьрыанан
тиэрдэбин

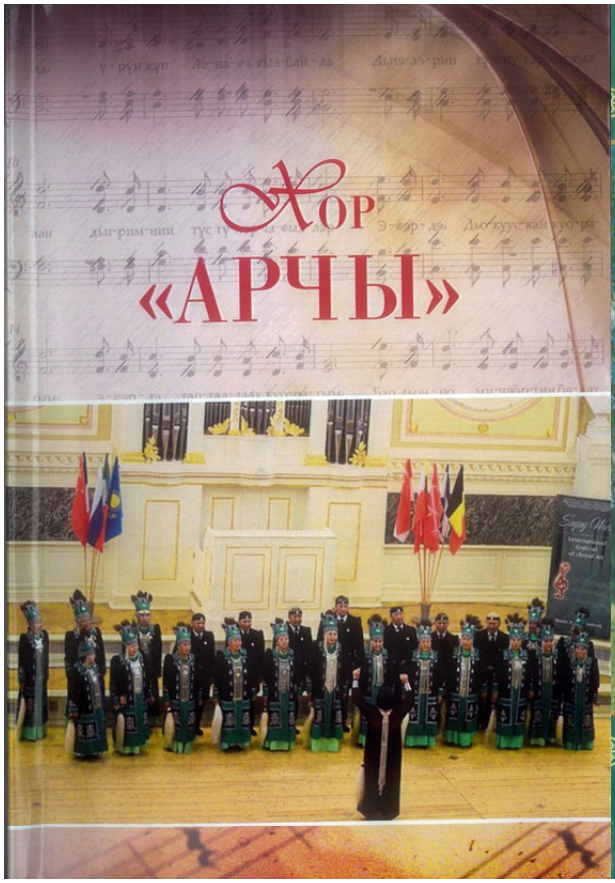
Хор
«АРЧЫ»

Аар Тойон аҕабыт,
Истиҥ иһирэх ийэбит